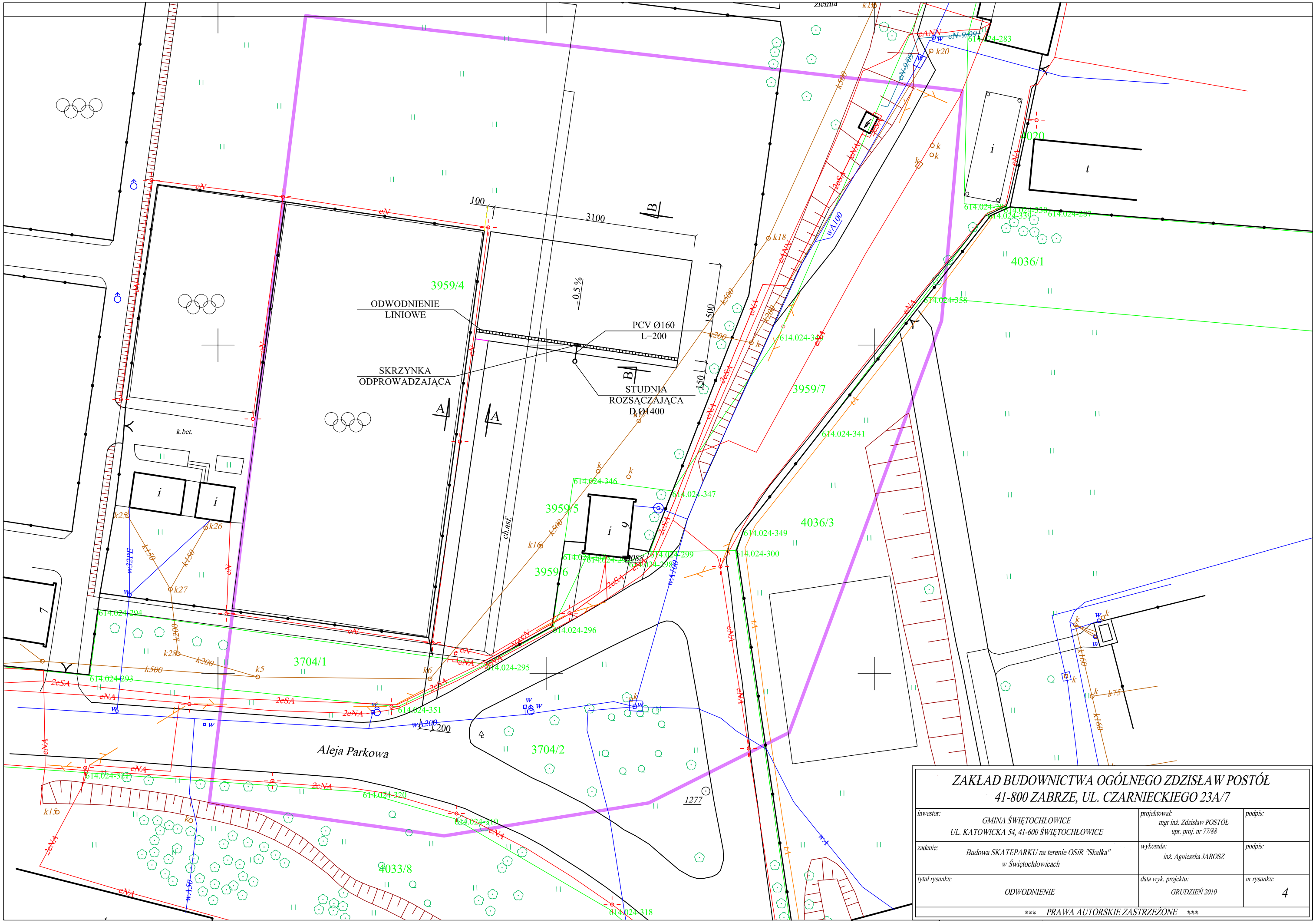

ZAKŁAD BUDOWNICTWA OGÓLNEGO ZDZISŁAW POSTÓŁ 41-800 ZABRZE, UL. CZARNIECKIEGO 23A/7		
inwestor: GMINA ŚWIĘTOCHŁOWICE UL. KATOWICKA 54, 41-600 ŚWIĘTOCHŁOWICE	projektował: mgr inż. Zdzisław POSTÓŁ upr. proj. nr 77/88	podpis:
zadanie: Budowa SKATEPARKU na terenie OSiR "Skałka" w Świętochłowicach	wykonała: inż. Agnieszka JAROSZ	podpis:
tytuł rysunku: ODWODNIENIE	data wyk. projektu: GRUDZIEŃ 2010	nr rysunku: 4

*** PRAWA AUTORSKIE ZASTRZEŻONE ***